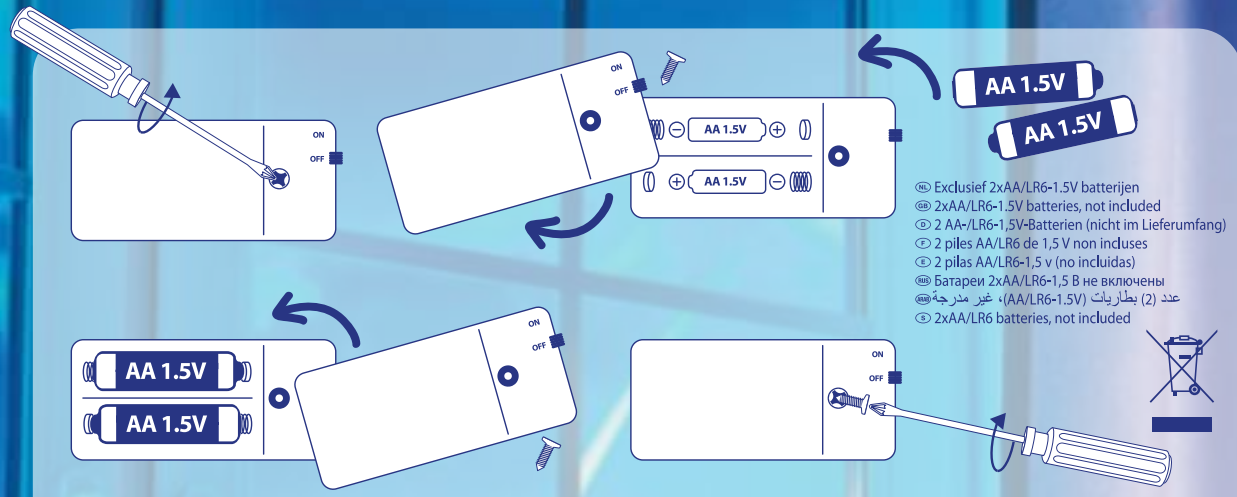

(NL) Exclusief 2xAA/LR6-1.5V batterijen
(GB) 2xAA/LR6-1.5V batteries, not included
(D) 2 AA-/LR6-1,5V-Batterien (nicht im Lieferumfang)
(F) 2 piles AA/LR6 de 1,5 V non incluses
(E) 2 pilas AA/LR6-1,5 v (no incluidas)
(RUS) Батареи 2xAA/LR6-1,5 В не включены
(ARAB) عدد (2) بطاريات (AA/LR6-1.5V)، غير مدرجة
(S) 2xAA/LR6 batteries, not included

(NL) Plaats de batterij eerst bij het veertje, druk de batterij dan vast, druk bij verwijdering de batterij tegen het veertje en trek de batterij er dan uit. Oplaadbare batterijen eerst uit de houder halen voor het opladen. Oplaadbare batterijen alleen opladen onder toezicht van volwassene. Diverse type batterijen of oude en nieuwe niet mixen. Plaats de + pool van de batterij bij de + pool in de houder en de – pool bij de – pool. Verwijder lege batterijen. Batterijhouder niet kortsluiten. Denk aan het milieu en zet dit product niet bij het huishoudafval (2012/19/EU). Win advies in bij uw gemeente en informeer naar faciliteiten voor recycling. Niet herlaadbare batterijen mogen niet opnieuw worden opgeladen. 'Try Me' unit bevat 1 x CR2032 batterij, deze unit is niet te openen en moet worden ge-recycled.

(GB) Place and take out batteries by first placement to the spring, then press or pull battery out. Rechargeable batteries have to be removed before charging the battery. Rechargeable batteries are only to be charged under adult supervision. Different types of batteries or old and new shall not be mixed. Insert batteries with the right polarity. Remove exhausted batteries. Supply terminal shall not be short circuited. Protect the environment by not disposing of this product with household waste (2012/19/EU). Check your local authorities for recycling advice and facilities. Non-rechargeable batteries are not to be recharged. 'Try Me' unit contains 1 x CR2032 battery, this unit is not accessible and must be recycled.

(D) Batterien beim Einsetzen oder Entfernen an die Feder ansetzen und hineindrücken bzw. herausziehen. Wiederaufladbare Batterien müssen vor dem Aufladen entfernt werden. Wiederaufladbare Batterien dürfen nur unter der Aufsicht eines Erwachsenen aufgeladen werden. Verschiedene Arten von Batterien oder alte und neue Batterien sollten nicht zusammen verwendet werden. Batterien richtig herum einsetzen. Leere Batterien entnehmen. Die Anschlusskontakte dürfen nicht kurzgeschlossen werden. Schützen Sie die Umwelt, indem Die dieses Produkt nicht in den Hausmüll geben (2012/19/EU). Wenden Sie sich bitte an die zuständigen Behörden hinsichtlich Entsorgung und öffentlichen Rücknahmestellen. Nicht wiederaufladbare Batterien dürfen nicht weideraufgeladen werden. Das „Try Me"-Gerät enthält eine CR2032-Batterie. Dieses Gerät lässt sich nicht öffnen und muss recycelt werden.

(F) Placez et retirez les piles en les plaçant d'abord sur le ressort, puis insérez les piles en appuyant ou tirez pour les retirer. Les piles rechargeables doivent être retirées avant de les charger. Les piles non rechargeables ne doivent pas être rechargées. Ne mélangez pas différents types de piles ou des piles anciennes avec de nouvelles piles. Insérez les piles selon la bonne polarité. Retirez les piles usagées. Le terminal d'alimentation ne doit pas subir de court-circuit. Protegér l'environnement en ne jetant pas ce produit avec les ordures ménagères (2012/19/EU). Consulter la municipalité de la ville pour obtenir des conseils sur le recyclage et connaître les centres de dépôt de la région. Les piles non-rechargeables ne doivent pas être rechargées. L'unité « Try Me » contient une pile CR2032. Cette unité n'est pas accessible et doit être recyclée.

(E) Para colocar o sacar las pilas, hazlo primero en la parte del muelle y luego presiona o extrae la pila. Las pilas recargables deben extraerse antes de cargar la pila. Las pilas recargables solo deben cargarse con la supervisión de un adulto. No deben mezclarse diferentes tipos de pilas, ni pilas viejas con nuevas. Inserta las pilas con la polaridad correcta. Extrae las pilas vacías. El terminal de alimentación no debe ser cortocircuitado. Ayúdenos a proteger el medio ambiente y no se deshaga de este producto con la basura doméstica (2012/19/EU). Para obtener más información sobre la Reducción de Residuos eliminación correcta, póngase en contacto con la pérdida de su municipio. Las baterías no recargables no deben ser recargadas. La unidad "Try Me" contiene una pila CR2032. Esta unidad no es accesible y debe reciclarse.

(RUS) Вставьте батарейки, прижав их к пружине, или нажмите на пружину и вытащите батарейки. Прежде чем заряжать аккумуляторные батарейки, выньте их. Аккумуляторные батарейки нужно заряжать только под наблюдением взрослого человека. Не используйте старую и новую батарейку вместе. Правильно вставьте батарейки с учетом полярности. Если батарейка разрядилась, выньте ее. Зажим источника питания не должен быть замкнут накоротко. В целях защиты окружающей среды не утилизируйте батареи вместе с бытовыми отходами (2012/19/EU). За рекомендациями и информацией о возможностях утилизации обращайтесь в местные органы власти. Не перезаряжать неперезаряжаемые батареи. Устройство "Try Me" включает 1 батарею CR2032, оно недоступно и должно использоваться повторно.

(ARAB) التجريب "Try Me" على بطارية واحدة نوع CR2032. لا يجوز فتح هذه الوحدة ويجب إعادة تدوير ها النصيحة المتعلقة بإعادة التدوير ومرافقها. لا يمكن شحن البطاريات غير القابلة لإعادة الشحن. تحتوي وحدة خلال عدم التخلص من هذا المنتج مع النفايات المنزلية (EU/19/2012).وتحقق السلطات المحلية للحصول على وأخرجها من خلال وضعها أولاً على النابض، ثم اضغط أو اسحب البطارية خارجا. قم بحماية البيئة من تحت إشراف البالغين فقط. يجب إزالة البطاريات القابلة لإعادة الشحن قبل شحن البطارية. ضع البطاريات أنواع مختلفة من البطاريات أو عدم خلط البطاريات القديمة مع الجديدة. يتم شحن البطاريات القابلة لإعادة الشحن دائرة محطة الإمداد قصيرة. قم بإزالة البطاريات المستنفدة. أدخل البطاريات في القطب الصحيح. يجب عدم خلط يجب ألا تكون

(S) Sätt i och ta ur batterierna genom att först pressa batteriet mot fjädern och sedan trycka i eller plocka ut det. Uppladdningsbara batterier måste plockas ur innan de laddas. Uppladdningsbara batterier får bara laddas i vuxens närvaro. Olika typer av batterier eller gamla och nya batterier får inte användas tillsammans. Sätt i batterierna med rättvänd polaritet. Ta ur urladdade batterier. Batterifacket får inte kortslutas. Skydda miljön genom att inte kassera produkten som hushållsavfall (2012/19/EU). Kontakta din kommun för information om avfallshantering och återvinningsstationer. Icke uppladdningsbara batterier får inte laddas. "Try Me"-enheten innehåller ett CR2032-batteri; denna enhet kan inte öppnas utan måste återvinnas.

Totum Bright Lights

Panda Light String

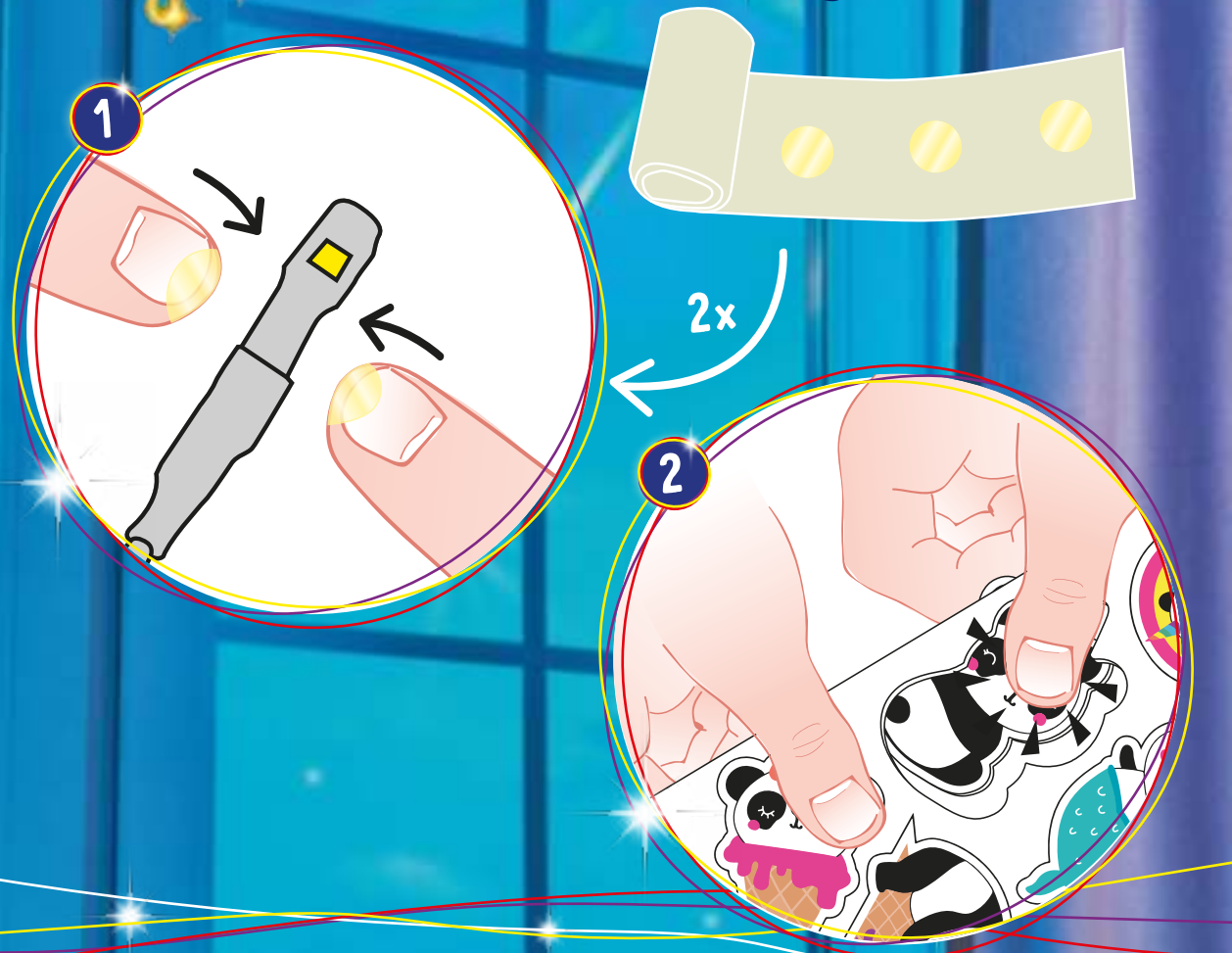

YouTube Check our videos on **youtube.com/TotumVideos**

© TM Essentials B.V. - 071940-1219V02

3
4
5
6
a
b
c
d
e
7